Российская Федерация
Краснодарский край
Филиал ГУП КК "Крайтехинвентаризация"

Область, республика, край **Краснодарский край**
Район
Город (др. поселение) **г Краснодар**
Район города **Центральный округ**

# ТЕХНИЧЕСКИЙ ПАСПОРТ ЗДАНИЯ (СТРОЕНИЯ)

**№ 19/1 по улице (пер.)Промышленная (Лит. А)**
(местоположение объекта учета)

| | | | | | | |
|---|---|---|---|---|---|---|
| Инвентарный номер | | | | | | |
| Номер в реестре жилищного фонда | | | | | | |
| Кадастровый номер | | | | | | |
| | **А** | **Б** | **В** | **Г** | **Д** | **Е** |

Инвентарный номер филиала
ГУП КК "Крайтехинвентаризация": **0 - 00**

**Паспорт составлен по состоянию на « 15 » июня 2010 г.**
(указывается дата обследования объекта учета)

## I. Архитектурно-планировочные и эксплуатационные показатели

Серия, тип проекта по назначению (Лит. А),по назначению (Лит. над/А),по назначению (Лит. над/А),по назначению (Лит. под/А)

Год постройки 2010 (лит.А),2010 (лит.над/А),2010 (лит.над/А),2010 (лит.под/А) переоборудовано в _____ году

надстроено

Год последнего капитального ремонта _____ Число этажей 16 (лит.А),1 (лит.над/А),1

Кроме того имеется: подвал, ~~цокольный этаж,~~ ~~мансарда,~~ ~~мезонин~~
(ненужное зачеркнуть)

Строительный объем 34 379 куб. м Число лестниц ____ шт.; их уборочная площадь ____ кв. м

Площадь здания 8 569.20 кв. м, в том числе:

общ. площадь жилых помещений 6 317.20 кв. м, в т.ч. жилая площадь 2 925.30 кв. м

общ. площадь нежилых помещений _____ кв. м, в т.ч. основ. площадь _____ кв. м

площадь мест общего пользования 2 252.00 кв. м

Площадь балконов, лоджий, веранд и террас 859.50 кв. м

## Распределение площади жилых помещений здания по числу комнат

| 1-комнатных | | | | 2-комнатных | | | | 3-комнатных | | | | 4-комнатных | | | | 5 и более комнат | | | | Всего | | | |
|---|---|---|---|---|---|---|---|---|---|---|---|---|---|---|---|---|---|---|---|---|---|---|---|
| количество | площадь | | | количество | площадь | | | количество | площадь | | | количество | площадь | | | количество | площадь | | | количество | площадь | | |
| | общая | жилая | вспомогат | | общая | жилая | вспомогат | | общая | жилая | вспомогат | | общая | жилая | вспомогат | | общая | жилая | вспомогат | | общая | жилая | вспомогат |
| 1 | 2 | 3 | 4 | 5 | 6 | 7 | 8 | 9 | 10 | 11 | 12 | 13 | 14 | 15 | 16 | 17 | 18 | 19 | 20 | 21 | 22 | 23 | 24 |
| 79 | 3 831.50 | 1 572.40 | 2 259.10 | 32 | 2 485.70 | 1 352.90 | 1 132.80 | | | | | | | | | | | | | 111 | 6 317.20 | 2 925.30 | 3 391.90 |
| | | | | | | | | | | | | | | | | | | | | | | | |

## Распределение площади жилых помещений здания с учетом архитектурно-планировочных особенностей

| В квартирах | | | | В помещениях коридорной системы | | | | В общежитиях | | | | Из площади квартир расположено: | | | | | | | | | | | |
|---|---|---|---|---|---|---|---|---|---|---|---|---|---|---|---|---|---|---|---|---|---|---|---|
| | | | | | | | | | | | | в мансардных этажах | | | | в цокольных этажах | | | | | | | |
| кол-во жилых | | площадь | | кол-во жилых | | площадь | | кол-во жилых | | площадь | | кол-во жилых | | площадь | | кол-во жилых | | площадь | | кол-во жилых | | площадь | |
| квартир | комнат | общая | жилая | квартир | комнат | общая | жилая | квартир | комнат | общая | жилая | квартир | комнат | общая | жилая | квартир | комнат | общая | жилая | квартир | комнат | общая | жилая |
| 1 | 2 | 3 | 4 | 5 | 6 | 7 | 8 | 9 | 10 | 11 | 12 | 13 | 14 | 15 | 16 | 17 | 18 | 19 | 20 | 21 | 22 | 23 | 24 |
| 111 | 143 | 6 317.20 | 2 925.30 | | | | | | | | | | | | | | | | | | | | |
| | | | | | | | | | | | | | | | | | | | | | | | |

## II. Техническое описание здания или его основной пристройки

Литера **А** Число этажей **16, (кроме того подземных 1)**

| № п.п. | Наименование конструктивных элементов | | Описание элементов (материал, конструкция или система, отделка и прочее) |
|---|---|---|---|
| 1 | 2 | | 3 |
| 1 | Фундамент | | железобетонная плита |
| 2 | Наружные и внутренние капитальные стены | | кирпичные т ст 0,40 |
| 3 | Перегородки | | гипсолитовые |
| 4 | Перекрытия | Чердачные | ж/бетонное |
| | | Междуэтажные | железобетонное |
| | | Подвальные | |
| 5 | Крыша | | совмещенная |
| 6 | Полы | | бетон |
| 7 | Проемы | Окна | металлопластиковые |
| | | Двери | простые |
| 8 | Отделка | Внутренняя | оштукатурено, ошпаклевано |
| | | Наружная | |
| 9 | Отопление | Печи | |
| | | Калориферное | |
| | | АГВ | |
| | | Другое | да |
| | | Центральное отопление | |
| | Электро и сантехнические устройства | Электричество | да |
| | | Водопровод | да |
| | | Канализация | да |
| | | Горячее водоснабжение | да |
| | | Ванны | да |
| | | Газоснабжение | |
| | | Напольные электроплиты | электроплита |
| | | Телефон | да |
| | | Радио | |
| | | Телевидение | |
| | | Сигнализация | |
| | | Мусоропровод | |
| | | Лифт | да |
| | | Вентиляция | |
| 10 | Крыльца | | |
| | Лестницы | | |
| | | | приямки |

**Физический износ здания 0 %**

Краснодарский край, г Краснодар Центральный округ, ул Промышленная, 19/1

## II. Техническое описание здания или его основной пристройки

Литера **над/А** Число этажей **1**

| № п.п. | Наименование конструктивных элементов | | Описание элементов (материал, конструкция или система, отделка и прочее) |
|---|---|---|---|
| 1 | 2 | | 3 |
| 1 | Фундамент | | |
| 2 | Наружные и внутренние капитальные стены | | кирпичные |
| 3 | Перегородки | | гипсолитовые |
| 4 | Перекрытия | Чердачные | железобетонное |
| | | Междуэтажные | |
| | | Подвальные | |
| 5 | Крыша | | совмещенная |
| 6 | Полы | | бетон |
| 7 | Проемы | Окна | металлопластиковые |
| | | Двери | простые |
| 8 | Отделка | Внутренняя | оштукатурено, ошпаклевано |
| | | Наружная | |
| 9 | Отопление | Печи | |
| | | Калориферное | |
| | | АГВ | |
| | | Другое | да |
| | | Центральное отопление | |
| | Электро и сантехнические устройства | Электричество | да |
| | | Водопровод | |
| | | Канализация | |
| | | Горячее водоснабжение | |
| | | Ванны | |
| | | Газоснабжение | |
| | | Напольные электроплиты | |
| | | Телефон | |
| | | Радио | |
| | | Телевидение | |
| | | Сигнализация | |
| | | Мусоропровод | |
| | | Лифт | |
| | | Вентиляция | |
| 10 | Крыльца | | |
| | Лестницы | | |
| | | | |

**Физический износ здания 0 %**

Краснодарский край, г Краснодар Центральный округ, ул Промышленная, 19/1

## II. Техническое описание здания или его основной пристройки

Литера **над/А** Число этажей **1**

| № п.п. | Наименование конструктивных элементов | | Описание элементов (материал, конструкция или система, отделка и прочее) |
|---|---|---|---|
| 1 | 2 | | 3 |
| 1 | Фундамент | | |
| 2 | Наружные и внутренние капитальные стены | | кирпичные |
| 3 | Перегородки | | |
| 4 | Перекрытия | Чердачные | железобетонное |
| | | Междуэтажные | |
| | | Подвальные | |
| 5 | Крыша | | совмещенная |
| 6 | Полы | | бетон |
| 7 | Проемы | Окна | |
| | | Двери | простые |
| 8 | Отделка | Внутренняя | оштукатурено, ошпаклевано |
| | | Наружная | |
| 9 | Отопление | Печи | |
| | | Калориферное | |
| | | АГВ | |
| | | Другое | да |
| | | Центральное отопление | |
| | Электро и сантехнические устройства | Электричество | да |
| | | Водопровод | |
| | | Канализация | |
| | | Горячее водоснабжение | |
| | | Ванны | |
| | | Газоснабжение | |
| | | Напольные электроплиты | |
| | | Телефон | |
| | | Радио | |
| | | Телевидение | |
| | | Сигнализация | |
| | | Мусоропровод | |
| | | Лифт | |
| | | Вентиляция | |
| 10 | Крыльца | | |
| | Лестницы | | |
| | | | |

**Физический износ здания 0 %**

Краснодарский край, г Краснодар Центральный округ, ул Промышленная, 19/1

## II. Техническое описание здания или его основной пристройки

Литера **под/А** Число этажей **1**

| № п.п. | Наименование конструктивных элементов | | Описание элементов (материал, конструкция или система, отделка и прочее) |
|---|---|---|---|
| 1 | 2 | | 3 |
| 1 | Фундамент | | железобетонные плиты |
| 2 | Наружные и внутренние капитальные стены | | бетон |
| 3 | Перегородки | | гипсолитовые |
| 4 | Перекрытия | Чердачные | |
| | | Междуэтажные | |
| | | Подвальные | железобетонное |
| 5 | Крыша | | |
| 6 | Полы | | бетон |
| 7 | Проемы | Окна | металлопластиковые |
| | | Двери | простые |
| 8 | Отделка | Внутренняя | оштукатурено, побелено |
| | | Наружная | |
| 9 | Отопление | Печи | |
| | | Калориферное | |
| | | АГВ | |
| | | Другое | да |
| | | Центральное отопление | |
| | Электро и сантехнические устройства | Электричество | да |
| | | Водопровод | |
| | | Канализация | |
| | | Горячее водоснабжение | |
| | | Ванны | |
| | | Газоснабжение | |
| | | Напольные электроплиты | |
| | | Телефон | |
| | | Радио | |
| | | Телевидение | |
| | | Сигнализация | |
| | | Мусоропровод | |
| | | Лифт | |
| | | Вентиляция | |
| 10 | Крыльца | | |
| | Лестницы | | |
| | | | приямки |

**Физический износ здания 0 %**

Краснодарский край, г Краснодар Центральный округ, ул Промышленная, 19/1

## III. Благоустройство площади помещений здания (строения), кв. м

| Водопровод | Канализация | Отопление | | | | | | | | | Ванны и души | | | | Бассейн, сауна | Горячее водосн. | | Газовое снабжен. | | Мусоропровод | Лифты | | | Телефоны | Напольные электроплиты | Электричество |
|---|---|---|---|---|---|---|---|---|---|---|---|---|---|---|---|---|---|---|---|---|---|---|---|---|---|---|
| | | центральное | | | | | | от АГВ и др. | калориферное | печное | без колонки и гор. воды | с горячей водой | с газ./эл. колонкой | с дровяной колонкой | | центральное | от колонок | сетевое | балонное | | пассажирские | грузо-пассажирские | грузовые | | | |
| | | ТЭЦ | | пром. предпр. | | кварт. котельн | | | | | | | | | | | | | | | | | | | | |
| | | на тверд. топливе | на газе | на тверд. топливе | на газе | на тверд. топливе | на газе | | | | | | | | | | | | | | | | | | | |
| 1 | 2 | 3 | 4 | 5 | 6 | 7 | 8 | 9 | 10 | 11 | 12 | 13 | 14 | 15 | 16 | 17 | 18 | 19 | 20 | 21 | 22 | 23 | 24 | 25 | 26 | 27 |
| 6 317.20 | 6 317.20 | | | | | | | | | | | | | | | | | | | | | | | 6 317.20 | 6 317.20 | 6 317.20 |

## IV. Сведения о принадлежности
(заполняется на здание с необособленным земельным участком)

| № п.п. | Субъект права: для граждан - фамилия, имя, отчество паспорт, для юридических лиц - по Уставу | Документы, подтверждающие право собственности, владения и пользования | Доля (часть, литера) |
|---|---|---|---|
| 1 | 2 | 3 | 4 |
| | | | |
| | | | |
| | | | |

## V. Стоимость здания

Полная балансовая стоимость _____ руб.

Остаточная балансовая стоимость с учетом износа _____ руб.

Действительная инвентаризационная стоимость в ценах **1969** г. **809 590** руб.

Действительная инвентаризационная стоимость в ценах **2006** г. **32 427 631** руб.

## Перечень документов, прилагаемых к техническому паспорту

| № п/п | Наименование документа | Масштаб | Кол-во листов | Примечание |
|---|---|---|---|---|
| 1 | 2 | 3 | 4 | 5 |
| 1 | Поэтажный план | | | |
| 2 | Экспликация к поэтажному плану | | | |
| | | | | |
| | | | | |
| | | | | |
| | | | | |
| | | | | |

Паспорт выдан «7» 07 2010 г.

Директор _____ *Марченко Ю. Н.*

Руководитель группы _____ *Проценко М. К.*

Техник инвентаризатор _____ *Романова Ю. В.*

Краснодарский край, г Краснодар Центральный округ, ул Промышленная, 19/1

# ЭКСПЛИКАЦИЯ
## к поэтажному плану здания (строения)

Расположенного в городе (другом поселении) г Краснодар по ул. (пер.) Промышленная № 19/1

| Литера по плану | Этаж | Номер помещения | Номер по плану здания комнаты, кухни и т.п. | Назначение частей помещения: жилая комната, канцелярское помещение, классная комната, больничная палата, кухня, коридор и т.п. | Формула подсчета площади по внутреннему обмеру | Площадь в кв.м, предназначенная под помещения | | | | | | Общая площадь по (этажу, строению) | Площадь балконов лоджий, веранд и террас | Высота помещения по внутр. обмеру | Площадь мест общего пользования | Самовольно возведен |
|---|---|---|---|---|---|---|---|---|---|---|---|---|---|---|---|---|
| | | | | | | жилые | | | нежилые | | | | | | | |
| | | | | | | Общая | в том числе | | Общая | в том числе | | | | | | |
| | | | | | | | жилая | вспомога-тельная | | основная | вспомога-тельная | | | | | |
| под/А | под вал | | 1 | Подсобная | | | | | | | | | | 2.40 | 335.70 | |
| под/А | под вал | | 2 | Электрощитовая | | | | | | | | | | 2.40 | 9.90 | |
| под/А | под вал | | 3 | ИТП | | | | | | | | | | 2.40 | 17.70 | |
| под/А | под вал | | 4 | Подсобная | | | | | | | | | | 2.40 | 31.00 | |
| под/А | под вал | | 5 | ИТП | | | | | | | | | | 2.40 | 9.70 | |
| под/А | под вал | | 6 | Подсобная | | | | | | | | | | 2.40 | 2.30 | |
| под/А | под вал | | 7 | Подсобная | | | | | | | | | | 2.40 | 1.60 | |
| под/А | под вал | | 8 | Подсобная | | | | | | | | | | 2.40 | 12.10 | |
| под/А | под вал | | 9 | Подсобная | | | | | | | | | | 2.40 | 16.40 | |
| под/А | под вал | | 10 | водопроводная насосная | | | | | | | | | | 2.40 | 53.40 | |
| | | | | | **Итого по этажу** | | | | | | | | | | **489.80** | |

Поэтажный план
Строение литер
По ул. Промышлен
Масштаб 1:100
подвал

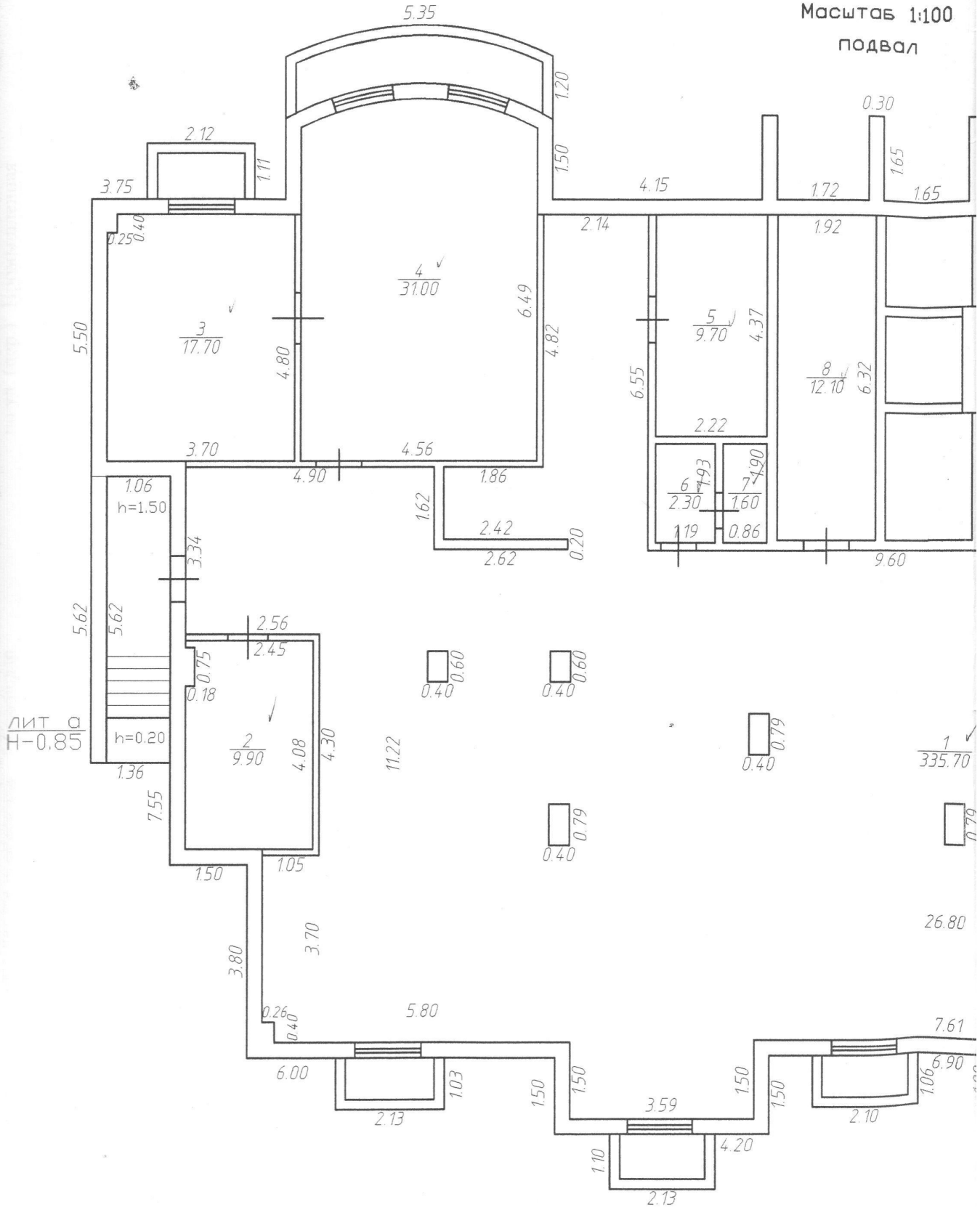

лан
ер под/А
иленная 19/1
0

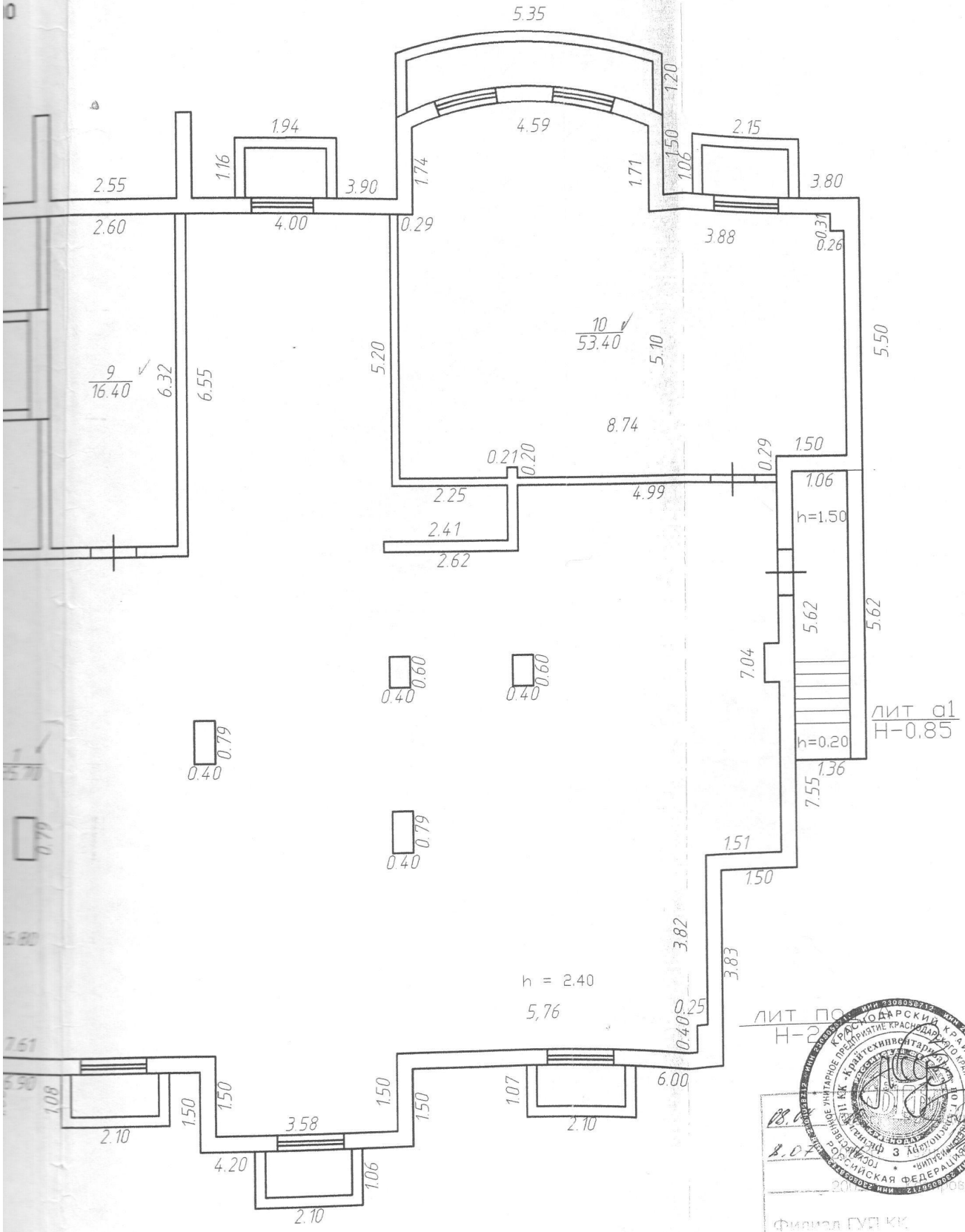


КРАСНОДАРСКИЙ КРАЙ
ГОСУДАРСТВЕННОЕ УНИТАРНОЕ ПРЕДПРИЯТИЕ КРАСНОДАРСКОГО КРАЯ «Крайтехинвентаризация»
РОССИЙСКАЯ ФЕДЕРАЦИЯ
Филиал ГУП КК
"Крайтехинвентаризация"
по г. Краснодару
14

## к поэтажному плану здания (строения)

Расположенного в городе (другом поселении) г Краснодар по ул. (пер.) Промышленная № 19/1

| Литера по плану | Этаж | Номер помещения | Номер по плану здания комнаты, кухни и т.п. | Назначение частей помещения: жилая комната, канцелярское помещение, классная комната, больничная палата, кухня, коридор и т.п. | Формула подсчета площади по внутреннему обмеру | Площадь в кв.м, предназначенная под помещения | | | | | | Общая площадь по (этажу, строению) | Площадь балконов лоджий, веранд и террас | Высота помещения по внутр. обмеру | Площадь мест общего пользования | Самовольно возведен |
|---|---|---|---|---|---|---|---|---|---|---|---|---|---|---|---|---|
| | | | | | | жилые | | | нежилые | | | | | | | |
| | | | | | | Общая | в том числе | | Общая | в том числе | | | | | | |
| | | | | | | | жилая | вспомогательная | | основная | вспомогательная | | | | | |
| А | 1 | 1 | 1 | Прихожая | | 15.60 | | 15.60 | | | | | | 2.90 | | |
| А | 1 | 1 | 2 | Ванная | | 3.60 | | 3.60 | | | | | | 2.90 | | |
| А | 1 | 1 | 3 | Туалет | | 1.50 | | 1.50 | | | | | | 2.90 | | |
| А | 1 | 1 | 4 | Кухня | | 20.90 | | 20.90 | | | | | | 2.90 | | |
| А | 1 | 1 | 5 | Жилая комната | | 24.60 | 24.60 | | | | | | | 2.90 | | |
| А | 1 | 1 | 6 | Жилая комната | | 17.80 | 17.80 | | | | | | | 2.90 | | |
| А | 1 | 1 | | Балкон | | | | | | | | | 4.80 | | | |
| | | | | | **Итого по квартире № 1** | **84.00** | **42.40** | **41.60** | | | | | **4.80** | | | |
| А | 1 | 2 | 1 | Прихожая | | 8.10 | | 8.10 | | | | | | 2.90 | | |
| А | 1 | 2 | 2 | Жилая комната | | 19.00 | 19.00 | | | | | | | 2.90 | | |
| А | 1 | 2 | 3 | Кухня | | 14.90 | | 14.90 | | | | | | 2.90 | | |
| А | 1 | 2 | 4 | Ванная | | 4.10 | | 4.10 | | | | | | 2.90 | | |
| А | 1 | 2 | | Балкон | | | | | | | | | 5.60 | | | |
| | | | | | **Итого по квартире № 2** | **46.10** | **19.00** | **27.10** | | | | | **5.60** | | | |
| А | 1 | 3 | 1 | Прихожая | | 11.70 | | 11.70 | | | | | | 2.90 | | |
| А | 1 | 3 | 2 | Жилая комната | | 20.60 | 20.60 | | | | | | | 2.90 | | |
| А | 1 | 3 | 3 | Кухня | | 13.50 | | 13.50 | | | | | | 2.90 | | |
| А | 1 | 3 | 4 | Туалет | | 1.50 | | 1.50 | | | | | | 2.90 | | |
| А | 1 | 3 | 5 | Ванная | | 3.30 | | 3.30 | | | | | | 2.90 | | |
| А | 1 | 3 | | Балкон | | | | | | | | | 5.60 | | | |
| | | | | | **Итого по квартире № 3** | **50.60** | **20.60** | **30.00** | | | | | **5.60** | | | |
| А | 1 | 4 | 1 | Прихожая | | 8.00 | | 8.00 | | | | | | 2.90 | | |
| А | 1 | 4 | 2 | Ванная | | 4.70 | | 4.70 | | | | | | 2.90 | | |
| А | 1 | 4 | 3 | Кухня | | 13.40 | | 13.40 | | | | | | 2.90 | | |

## к поэтажному плану здания (строения)

Расположенного в городе (другом поселении) г Краснодар по ул. (пер.) Промышленная № 19/1

| Литера по плану | Этаж | Номер помещения | Номер по плану здания комнаты, кухни и т.п. | Назначение частей помещения: жилая комната, канцелярское помещение, классная комната, больничная палата, кухня, коридор и т.п. | Формула подсчета площади по внутреннему обмеру | Площадь в кв.м, предназначенная под помещения | | | | | | Общая площадь по (этажу, строению) | Площадь балконов лоджий, веранд и террас | Высота помещения по внутр. обмеру | Площадь мест общего пользования | Самовольно возведенная или переоборудованная площадь |
|---|---|---|---|---|---|---|---|---|---|---|---|---|---|---|---|---|
| | | | | | | жилые | | | нежилые | | | | | | | |
| | | | | | | Общая | в том числе | | Общая | в том числе | | | | | | |
| | | | | | | | жилая | вспомогательная | | основная | вспомогательная | | | | | |
| А | 1 | 4 | 4 | Жилая комната | | 19.90 | 19.90 | | | | | | | 2.90 | | |
| А | 1 | 4 | 5 | Кладовая | | 3.00 | | 3.00 | | | | | | 2.90 | | |
| А | 1 | 4 | | Лоджия | | | | | | | | | 12.10 | | | |
| | | | | | **Итого по квартире № 4** | **49.00** | **19.90** | **29.10** | | | | | **12.10** | | | |
| А | 1 | 5 | 1 | Прихожая | | 11.60 | | 11.60 | | | | | | 2.90 | | |
| А | 1 | 5 | 2 | Ванная | | 3.30 | | 3.30 | | | | | | 2.90 | | |
| А | 1 | 5 | 3 | Туалет | | 1.30 | | 1.30 | | | | | | 2.90 | | |
| А | 1 | 5 | 4 | Кухня | | 13.30 | | 13.30 | | | | | | 2.90 | | |
| А | 1 | 5 | 5 | Жилая комната | | 20.60 | 20.60 | | | | | | | 2.90 | | |
| А | 1 | 5 | | Балкон | | | | | | | | | 5.40 | | | |
| | | | | | **Итого по квартире № 5** | **50.10** | **20.60** | **29.50** | | | | | **5.40** | | | |
| А | 1 | 6 | 1 | Прихожая | | 18.00 | | 18.00 | | | | | | 2.90 | | |
| А | 1 | 6 | 2 | Туалет | | 1.30 | | 1.30 | | | | | | 2.90 | | |
| А | 1 | 6 | 3 | Ванная | | 4.20 | | 4.20 | | | | | | 2.90 | | |
| А | 1 | 6 | 4 | Кухня-столовая | | 25.60 | | 25.60 | | | | | | 2.90 | | |
| А | 1 | 6 | 5 | Жилая комната | | 19.30 | 19.30 | | | | | | | 2.90 | | |
| А | 1 | 6 | 6 | Жилая комната | | 24.40 | 24.40 | | | | | | | 2.90 | | |
| А | 1 | 6 | 7 | Кладовая | | 5.40 | | 5.40 | | | | | | 2.90 | | |
| А | 1 | 6 | | Балкон | | | | | | | | | 5.60 | | | |
| А | 1 | 6 | | Балкон | | | | | | | | | 4.90 | | | |
| | | | | | **Итого по квартире № 6** | **98.20** | **43.70** | **54.50** | | | | | **10.50** | | | |
| А | 1 | | 11 | Вестибюль | | | | | | | | | | 2.90 | 25.50 | |
| А | 1 | | 12 | Помещение консьержки | | | | | | | | | | 2.90 | 6.30 | |
| А | 1 | | 13 | Подсобная | | | | | | | | | | 2.90 | 1.70 | |

## к поэтажному плану здания (строения)

Расположенного в городе (другом поселении) г Краснодар по ул. (пер.) Промышленная № 19/1

| Литера по плану | Этаж | Номер помещения | Номер по плану здания комнаты, кухни и т.п. | Назначение частей помещения: жилая комната, канцелярское помещение, классная комната, больничная палата, кухня, коридор и т.п. | Формула подсчета площади по внутреннему обмеру | Площадь в кв.м, предназначенная под помещения | | | | | | Общая площадь по (этажу, строению) | Площадь балконов лоджий, веранд и террас | Высота помещения по внутр. обмеру | Площадь мест общего пользования | Самовольно возведенная или переоборудованная площадь |
|---|---|---|---|---|---|---|---|---|---|---|---|---|---|---|---|---|
| | | | | | | жилые | | | нежилые | | | | | | | |
| | | | | | | Общая | в том числе | | Общая | в том числе | | | | | | |
| | | | | | | | жилая | вспомогательная | | основная | вспомогательная | | | | | |
| А | 1 | | 14 | Коридор | | | | | | | | | | 2.90 | 11.90 | |
| А | 1 | | 15 | Лифт | | | | | | | | | | 2.90 | 2.70 | |
| А | 1 | | 16 | Лифт | | | | | | | | | | 2.90 | 4.50 | |
| А | 1 | | 17 | Лестничная клетка | | | | | | | | | | 2.90 | 15.60 | |
| А | 1 | | 18 | Коридор | | | | | | | | | | 2.90 | 28.50 | |
| | | | | | **Итого по этажу** | **378.00** | **166.20** | **211.80** | | | | **378.00** | **44.00** | | **96.70** | |
| | | | | | | | | | | | | | | | | |
| | | | | | | | | | | | | | | | | |
| | | | | | | | | | | | | | | | | |
| | | | | | | | | | | | | | | | | |
| | | | | | | | | | | | | | | | | |

| Литера по плану |
|---|
| А |
| А |
| А |
| |
| |
| А |
| А |
| А |
| А |
| А |
| А |
| |
| |
| А |
| А |
| А |
| А |
| А |
| А |
| А |
| А |
| А |
| |
| |
| А |
| А |
| А |

Поэтажный план

Строение литер

По им. Промышлен

Масштаб 1:100

I-этаж

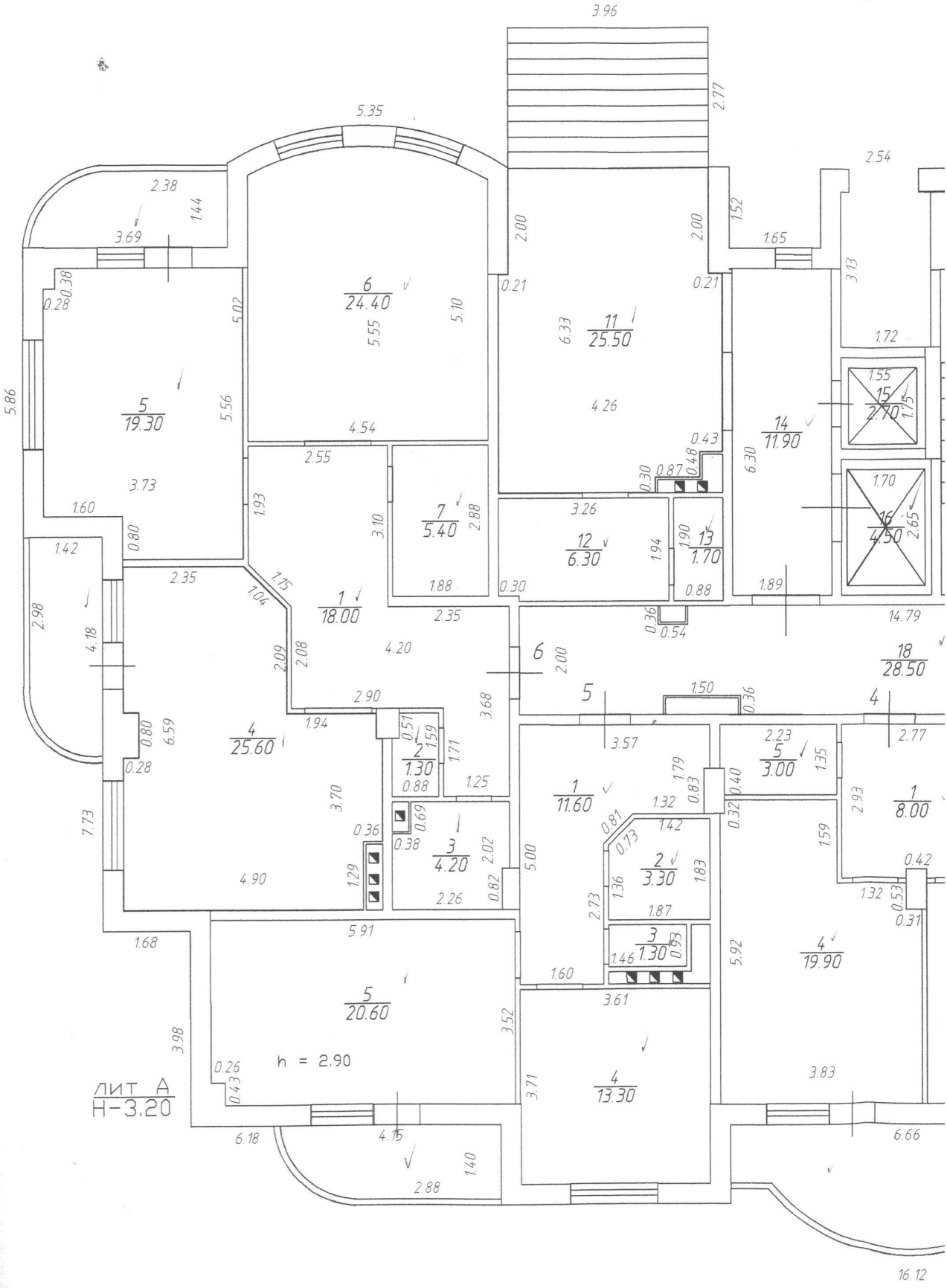

н

А

енная 19/1

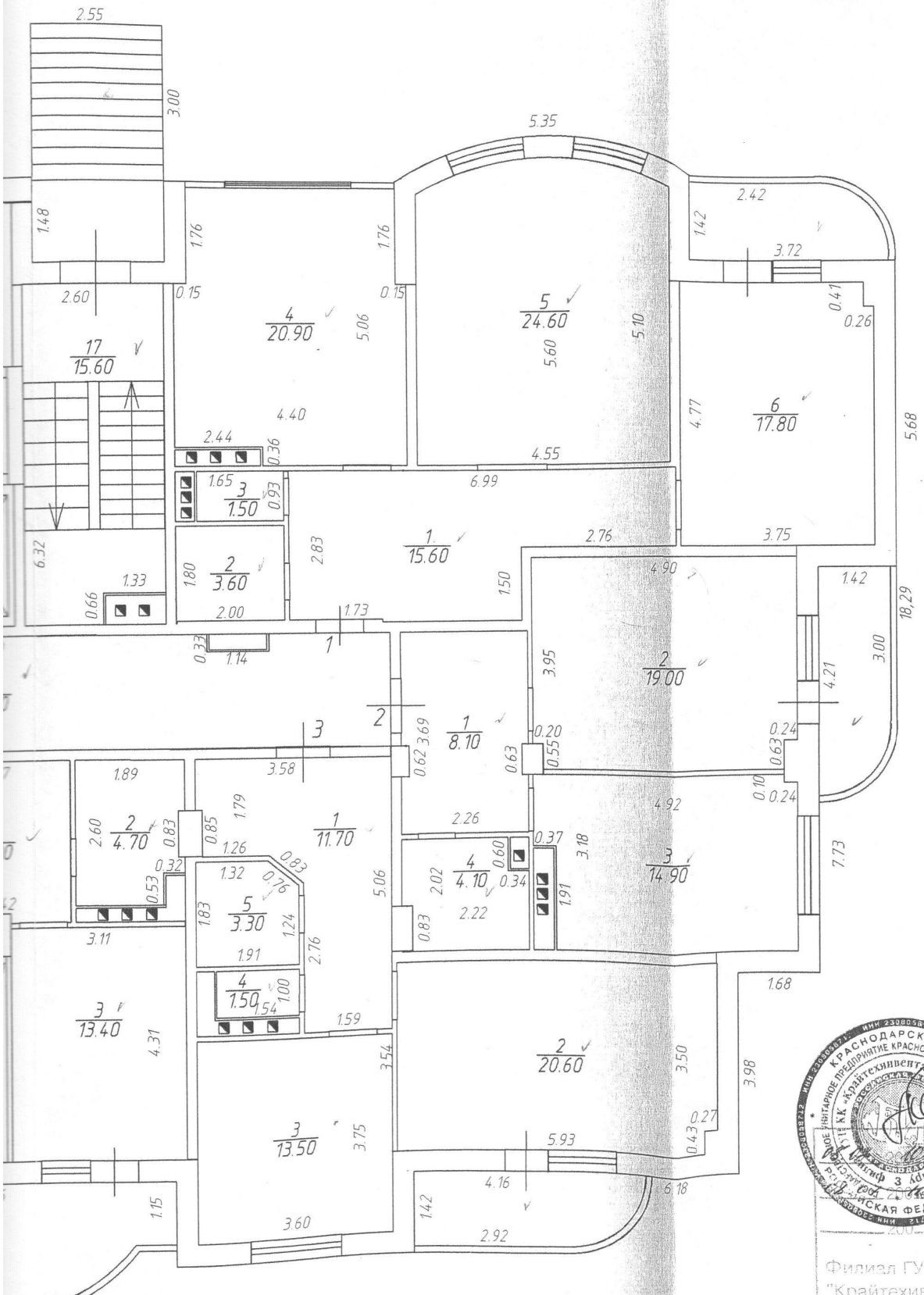


КРАСНОДАРСКИЙ КРАЙ
Филиал ГУП КК "Крайтехинвентаризация"
по г. Краснодару
Копировщик
Филиал ГУП КК
"Крайтехинвентаризация"
по г. Краснодару
14

## к поэтажному плану здания (строения)

Расположенного в городе (другом поселении) г Краснодар по ул. (пер.) Промышленная № 19/1

| Литера по плану | Этаж | Номер помещения | Номер по плану здания комнаты, кухни и т.п. | Назначение частей помещения: жилая комната, канцелярское помещение, классная комната, больничная палата, кухня, коридор и т.п. | Формула подсчета площади по внутреннему обмеру | Площадь в кв.м, предназначенная под помещения | | | | | | Общая площадь по (этажу, строению) | Площадь балконов лоджий, веранд и террас | Высота помещений по внутр. обмеру | Площадь мест общего пользования |
|---|---|---|---|---|---|---|---|---|---|---|---|---|---|---|---|
| | | | | | | жилые | | | нежилые | | | | | | |
| | | | | | | Общая | в том числе | | Общая | в том числе | | | | | |
| | | | | | | | жилая | вспомога-тельная | | основная | вспомога-тельная | | | | |
| А | 2 | 7 | 1 | Прихожая | | 15.50 | | 15.50 | | | | | | 2.90 | |
| А | 2 | 7 | 2 | Ванная | | 3.60 | | 3.60 | | | | | | 2.90 | |
| А | 2 | 7 | 3 | Туалет | | 1.40 | | 1.40 | | | | | | 2.90 | |
| А | 2 | 7 | 4 | Кухня | | 13.70 | | 13.70 | | | | | | 2.90 | |
| А | 2 | 7 | 5 | Жилая комната | | 24.40 | 24.40 | | | | | | | 2.90 | |
| А | 2 | 7 | 6 | Жилая комната | | 17.70 | 17.70 | | | | | | | 2.90 | |
| А | 2 | 7 | | Балкон | | | | | | | | | 4.80 | | |
| А | 2 | 7 | | Лоджия | | | | | | | | | 5.50 | | |
| | | | | | **Итого по квартире № 7** | **76.30** | **42.10** | **34.20** | | | | | **10.30** | | |
| А | 2 | 8 | 1 | Прихожая | | 8.00 | | 8.00 | | | | | | 2.90 | |
| А | 2 | 8 | 2 | Жилая комната | | 19.00 | 19.00 | | | | | | | 2.90 | |
| А | 2 | 8 | 3 | Кухня | | 15.00 | | 15.00 | | | | | | 2.90 | |
| А | 2 | 8 | 4 | Ванная | | 4.20 | | 4.20 | | | | | | 2.90 | |
| А | 2 | 8 | | Балкон | | | | | | | | | 5.50 | | |
| | | | | | **Итого по квартире № 8** | **46.20** | **19.00** | **27.20** | | | | | **5.50** | | |
| А | 2 | 9 | 1 | Прихожая | | 11.50 | | 11.50 | | | | | | 2.90 | |
| А | 2 | 9 | 2 | Жилая комната | | 20.80 | 20.80 | | | | | | | 2.90 | |
| А | 2 | 9 | 3 | Кухня | | 13.30 | | 13.30 | | | | | | 2.90 | |
| А | 2 | 9 | 4 | Туалет | | 1.40 | | 1.40 | | | | | | 2.90 | |
| А | 2 | 9 | 5 | Ванная | | 3.50 | | 3.50 | | | | | | 2.90 | |
| А | 2 | 9 | | Балкон | | | | | | | | | 5.60 | | |
| | | | | | **Итого по квартире № 9** | **50.50** | **20.80** | **29.70** | | | | | **5.60** | | |
| А | 2 | 10 | 1 | Прихожая | | 8.00 | | 8.00 | | | | | | 2.90 | |
| А | 2 | 10 | 2 | Ванная | | 4.40 | | 4.40 | | | | | | 2.90 | |

к поэтажному плану здания (строения)

Расположенного в городе (другом поселении) г Краснодар по ул. (пер.) Промышленная № 19/1

| Литера по плану | Этаж | Номер помещения | Номер по плану здания комнаты, кухни и т.п. | Назначение частей помещения: жилая комната, канцелярское помещение, классная комната, больничная палата, кухня, коридор и т.п. | Формула подсчета площади по внутреннему обмеру | Площадь в кв.м, предназначенная под помещения | | | | | | Общая площадь помещений (этажу, строению) | Площадь балконов лоджий, веранд и террас | Высота помещений по внутр. обмеру | Площадь мест общего пользования | Самовольно возведенная или переоборудованная площадь |
|---|---|---|---|---|---|---|---|---|---|---|---|---|---|---|---|---|
| | | | | | | жилые | | | нежилые | | | | | | | |
| | | | | | | Общая | в том числе | | Общая | в том числе | | | | | | |
| | | | | | | | жилая | вспомогательная | | основная | вспомогательная | | | | | |
| А | 2 | 10 | 3 | Кухня | | 13.50 | | 13.50 | | | | | | 2.90 | | |
| А | 2 | 10 | 4 | Жилая комната | | 19.70 | 19.70 | | | | | | | 2.90 | | |
| А | 2 | 10 | 5 | Кладовая | | 2.90 | | 2.90 | | | | | | 2.90 | | |
| А | 2 | 10 | | Лоджия | | | | | | | | | 12.00 | | | |
| | | | | | **Итого по квартире № 10** | **48.50** | **19.70** | **28.80** | | | | | **12.00** | | | |
| А | 2 | 11 | 1 | Прихожая | | 11.50 | | 11.50 | | | | | | 2.90 | | |
| А | 2 | 11 | 2 | Ванная | | 3.40 | | 3.40 | | | | | | 2.90 | | |
| А | 2 | 11 | 3 | Туалет | | 1.40 | | 1.40 | | | | | | 2.90 | | |
| А | 2 | 11 | 4 | Кухня | | 13.30 | | 13.30 | | | | | | 2.90 | | |
| А | 2 | 11 | 5 | Жилая комната | | 20.80 | 20.80 | | | | | | | 2.90 | | |
| А | 2 | 11 | | Балкон | | | | | | | | | 5.50 | | | |
| | | | | | **Итого по квартире № 11** | **50.40** | **20.80** | **29.60** | | | | | **5.50** | | | |
| А | 2 | 12 | 1 | Прихожая | | 8.20 | | 8.20 | | | | | | 2.90 | | |
| А | 2 | 12 | 2 | Ванная | | 4.40 | | 4.40 | | | | | | 2.90 | | |
| А | 2 | 12 | 3 | Кухня | | 15.10 | | 15.10 | | | | | | 2.90 | | |
| А | 2 | 12 | 4 | Жилая комната | | 18.80 | 18.80 | | | | | | | 2.90 | | |
| А | 2 | 12 | | Балкон | | | | | | | | | 5.60 | | | |
| | | | | | **Итого по квартире № 12** | **46.50** | **18.80** | **27.70** | | | | | **5.60** | | | |
| А | 2 | 13 | 1 | Прихожая | | 15.60 | | 15.60 | | | | | | 2.90 | | |
| А | 2 | 13 | 2 | Жилая комната | | 17.60 | 17.60 | | | | | | | 2.90 | | |
| А | 2 | 13 | 3 | Жилая комната | | 24.60 | 24.60 | | | | | | | 2.90 | | |
| А | 2 | 13 | 4 | Кухня | | 13.60 | | 13.60 | | | | | | 2.90 | | |
| А | 2 | 13 | 5 | Туалет | | 1.50 | | 1.50 | | | | | | 2.90 | | |
| А | 2 | 13 | 6 | Ванная | | 3.60 | | 3.60 | | | | | | 2.90 | | |

## к поэтажному плану здания (строения)

Расположенного в городе (другом поселении) г Краснодар по ул. (пер.) Промышленная № 19/1

| Литера по плану | Этаж | Номер помещения | Номер по плану здания комнаты, кухни и т.п | Назначение частей помещения: жилая комната, канцелярское помещение, классная комната, больничная палата, кухня, коридор и т.п. | Формула подсчета площади по внутреннему обмеру | Площадь в кв.м, предназначенная под помещения | | | | | | Общая площадь по (этажу, строению) | Площадь балконов лоджий, веранд и террас | Высота помещений по внутр. обмеру | Площадь мест общего пользования | Самовольно возведенная или переоборудованная площадь |
|---|---|---|---|---|---|---|---|---|---|---|---|---|---|---|---|---|
| | | | | | | жилые | | | нежилые | | | | | | | |
| | | | | | | Общая | в том числе | | Общая | в том числе | | | | | | |
| | | | | | | | жилая | вспомогательная | | основная | вспомогательная | | | | | |
| А | 2 | 13 | | Балкон | | | | | | | | | 4.70 | | | |
| А | 2 | 13 | | Лоджия | | | | | | | | | 5.50 | | | |
| | | | | | **Итого по квартире № 13** | **76.50** | **42.20** | **34.30** | | | | | **10.20** | | | |
| | | | | | | | | | | | | | | | | |
| А | 2 | | 19 | Лестничная клетка | | | | | | | | | | 2.90 | 15.20 | |
| А | 2 | | 20 | Коридор | | | | | | | | | | 2.90 | 28.00 | |
| А | 2 | | 21 | лифтовой холл | | | | | | | | | | 2.90 | 14.80 | |
| А | 2 | | 22 | Лифт | | | | | | | | | | 2.90 | 4.50 | |
| А | 2 | | 23 | Лифт | | | | | | | | | | 2.90 | 2.70 | |
| А | 2 | | | переходная лоджия | | | | | | | | | | 2.90 | 9.50 | |
| | | | | | **Итого по этажу** | **394.90** | **183.40** | **211.50** | | | | **394.90** | **54.70** | | **74.70** | |

Расп

| Литера по плану |
|---|
| А |
| А |
| А |
| А |
| |
| |
| А |
| А |
| А |
| А |
| А |
| А |
| |
| |
| А |
| А |
| А |
| А |
| А |
| А |

Поэтажный пл
Строение литер
По ул. Промышл
Масштаб 1:100
II-этаж

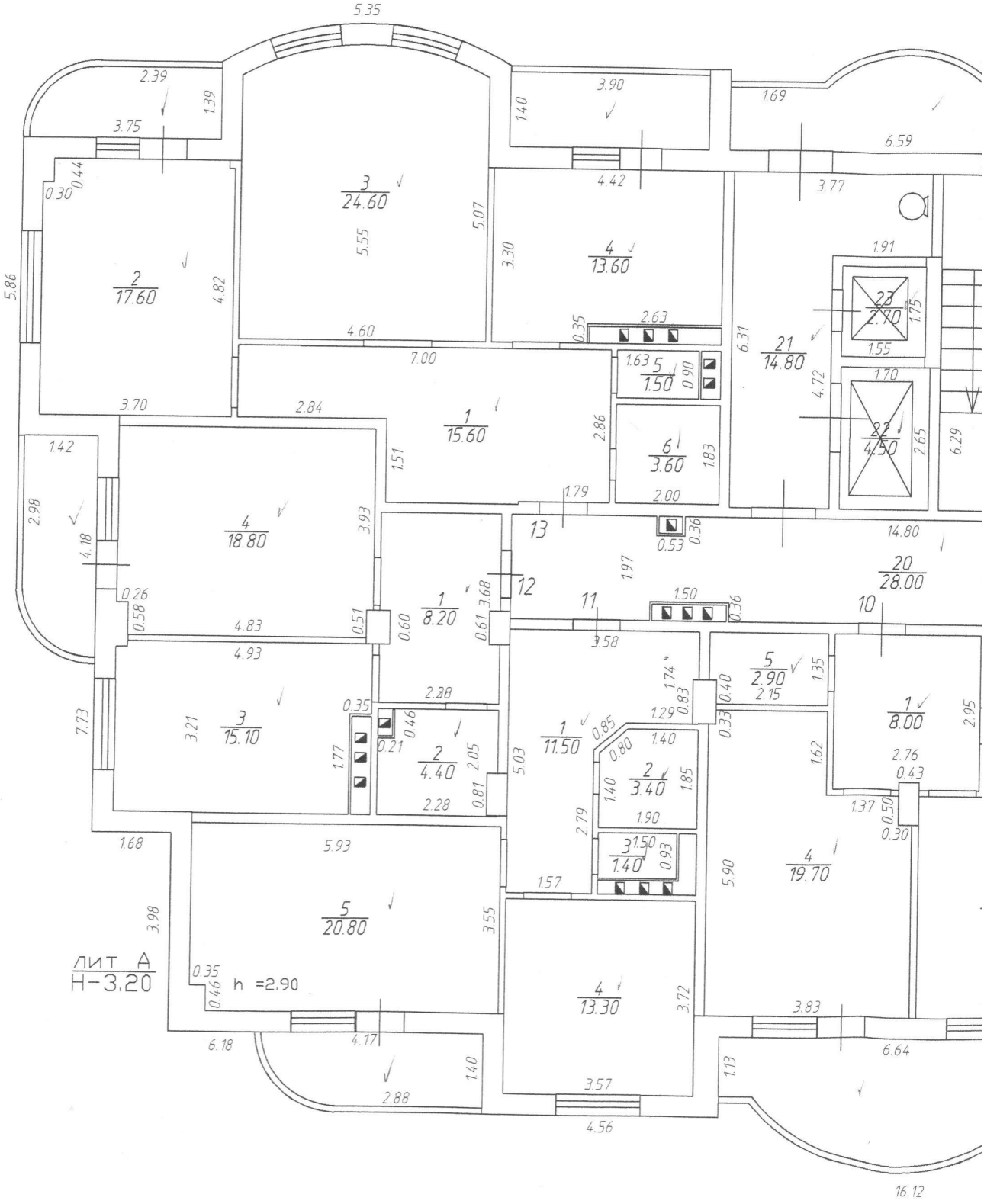

план

итер А

ышленная 19/1

:100

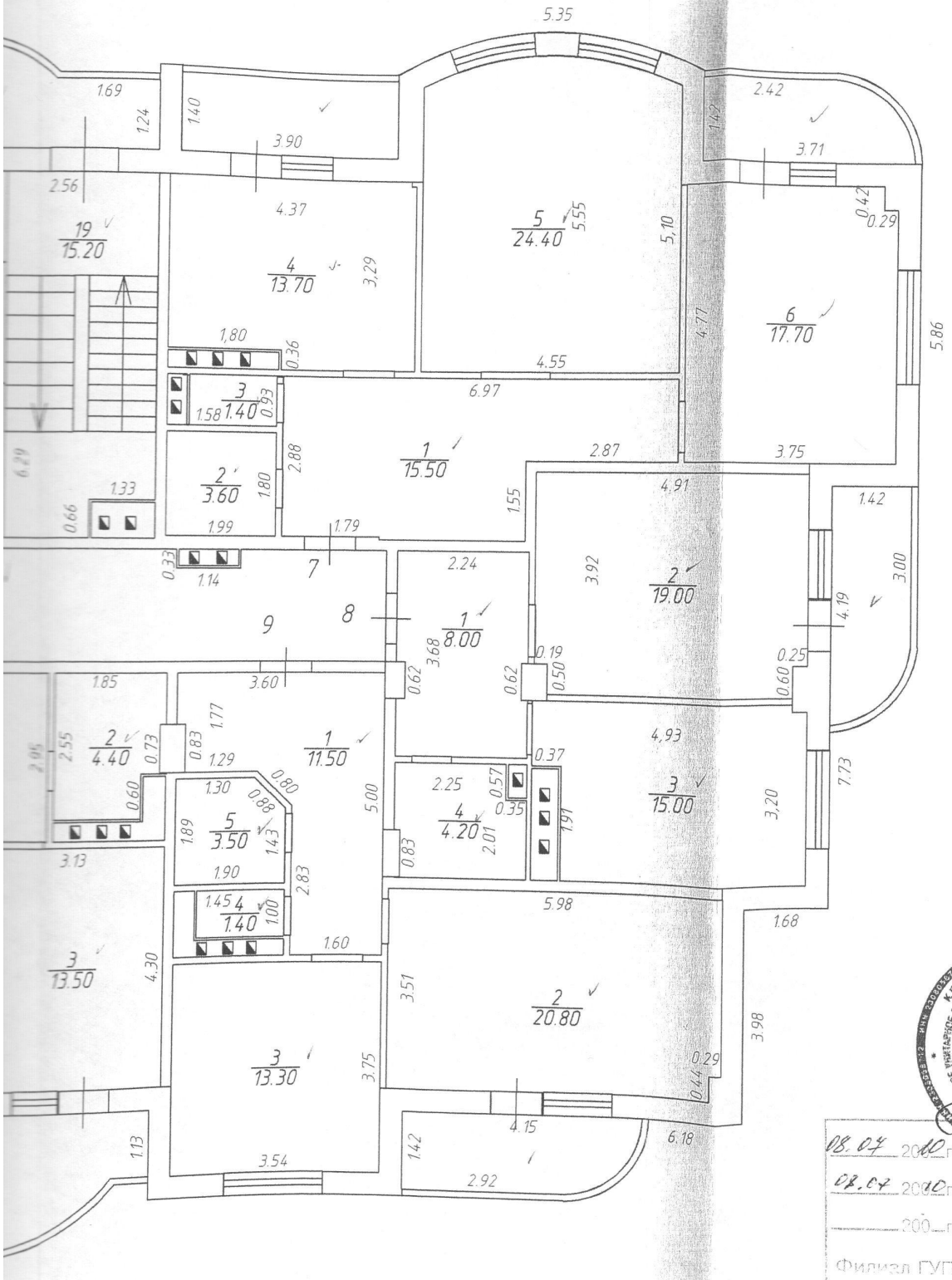



08.07 2010 г. Врач
08.07 2010 г. Техник
2010 г. Копировщик
Филиал ГУП КК
"Крайтехинвентаризация"
по г. Краснодару
14

к поэтажному плану здания (строения)

Расположенного в городе (другом поселении) г Краснодар по ул. (пер.) Промышленная № 19/1

| Литера по плану | Этаж | Номер помещения | Номер по плану здания комнаты, кухни и т.п. | Назначение частей помещения: жилая комната, канцелярское помещение, классная комната, больничная палата, кухня, коридор и т.п. | Формула подсчета площади по внутреннему обмеру | Площадь в кв.м, предназначенная под помещения | | | | | | Общая площадь по (этажу, строению) | Площадь балконов лоджий, веранд и террас | Высота помещения по внутр. обмеру | Площадь мест общего пользования | Самовольно возведе |
|---|---|---|---|---|---|---|---|---|---|---|---|---|---|---|---|---|
| | | | | | | жилые | | | нежилые | | | | | | | |
| | | | | | | Общая | в том числе | | Общая | в том числе | | | | | | |
| | | | | | | | жилая | вспомога-тельная | | основная | вспомога-тельная | | | | | |
| А | 3 | 14 | 1 | Прихожая | | 15.50 | | 15.50 | | | | | | 2.90 | | |
| А | 3 | 14 | 2 | Ванная | | 3.70 | | 3.70 | | | | | | 2.90 | | |
| А | 3 | 14 | 3 | Туалет | | 1.50 | | 1.50 | | | | | | 2.90 | | |
| А | 3 | 14 | 4 | Кухня | | 13.70 | | 13.70 | | | | | | 2.90 | | |
| А | 3 | 14 | 5 | Жилая комната | | 24.40 | 24.40 | | | | | | | 2.90 | | |
| А | 3 | 14 | 6 | Жилая комната | | 17.30 | 17.30 | | | | | | | 2.90 | | |
| А | 3 | 14 | | Балкон | | | | | | | | | 4.70 | | | |
| А | 3 | 14 | | Лоджия | | | | | | | | | 5.60 | | | |
| | | | | | **Итого по квартире № 14** | **76.10** | **41.70** | **34.40** | | | | | **10.30** | | | |
| А | 3 | 15 | 1 | Прихожая | | 8.10 | | 8.10 | | | | | | 2.90 | | |
| А | 3 | 15 | 2 | Жилая комната | | 19.10 | 19.10 | | | | | | | 2.90 | | |
| А | 3 | 15 | 3 | Кухня | | 15.30 | | 15.30 | | | | | | 2.90 | | |
| А | 3 | 15 | 4 | Ванная | | 4.20 | | 4.20 | | | | | | 2.90 | | |
| А | 3 | 15 | | Балкон | | | | | | | | | 5.60 | | | |
| | | | | | **Итого по квартире № 15** | **46.70** | **19.10** | **27.60** | | | | | **5.60** | | | |
| А | 3 | 16 | 1 | Прихожая | | 11.90 | | 11.90 | | | | | | 2.90 | | |
| А | 3 | 16 | 2 | Жилая комната | | 20.90 | 20.90 | | | | | | | 2.90 | | |
| А | 3 | 16 | 3 | Кухня | | 13.00 | | 13.00 | | | | | | 2.90 | | |
| А | 3 | 16 | 4 | Туалет | | 1.40 | | 1.40 | | | | | | 2.90 | | |
| А | 3 | 16 | 5 | Ванная | | 3.40 | | 3.40 | | | | | | 2.90 | | |
| А | 3 | 16 | | Балкон | | | | | | | | | 5.60 | | | |
| | | | | | **Итого по квартире № 16** | **50.60** | **20.90** | **29.70** | | | | | **5.60** | | | |
| А | 3 | 17 | 1 | Прихожая | | 8.00 | | 8.00 | | | | | | 2.90 | | |
| А | 3 | 17 | 2 | Ванная | | 4.40 | | 4.40 | | | | | | 2.90 | | |

к поэтажному плану здания (строения)

Расположенного в городе (другом поселении) г Краснодар по ул. (пер.) Промышленная № 19/1

| Литера по плану | Этаж | Номер помещения | Номер по плану здания комнаты, кухни и т.п. | Назначение частей помещения: жилая комната, канцелярское помещение, классная комната, больничная палата, кухня, коридор и т.п. | Формула подсчета площади по внутреннему обмеру | Площадь в кв.м, предназначенная под помещения | | | | | | Общая площадь по (этажу, строению) | Площадь балконов лоджий, веранд и террас | Высота помещения по внутр. обмеру | Площадь мест общего пользования | Самовольно возведенная или переоборудованная площадь |
|---|---|---|---|---|---|---|---|---|---|---|---|---|---|---|---|---|
| | | | | | | жилые | | | нежилые | | | | | | | |
| | | | | | | Общая | в том числе | | Общая | в том числе | | | | | | |
| | | | | | | | жилая | вспомога-тельная | | основная | вспомога-тельная | | | | | |
| А | 3 | 17 | 3 | Кухня | | 13.40 | | 13.40 | | | | | | 2.90 | | |
| А | 3 | 17 | 4 | Жилая комната | | 20.00 | 20.00 | | | | | | | 2.90 | | |
| А | 3 | 17 | 5 | Кладовая | | 2.90 | | 2.90 | | | | | | 2.90 | | |
| А | 3 | 17 | | Лоджия | | | | | | | | | 12.10 | | | |
| | | | | | **Итого по квартире № 17** | **48.70** | **20.00** | **28.70** | | | | | **12.10** | | | |
| А | 3 | 18 | 1 | Прихожая | | 11.70 | | 11.70 | | | | | | 2.90 | | |
| А | 3 | 18 | 2 | Ванная | | 3.30 | | 3.30 | | | | | | 2.90 | | |
| А | 3 | 18 | 3 | Туалет | | 1.30 | | 1.30 | | | | | | 2.90 | | |
| А | 3 | 18 | 4 | Кухня | | 13.30 | | 13.30 | | | | | | 2.90 | | |
| А | 3 | 18 | 5 | Жилая комната | | 20.50 | 20.50 | | | | | | | 2.90 | | |
| А | 3 | 18 | | Балкон | | | | | | | | | 5.50 | | | |
| | | | | | **Итого по квартире № 18** | **50.10** | **20.50** | **29.60** | | | | | **5.50** | | | |
| А | 3 | 19 | 1 | Прихожая | | 8.10 | | 8.10 | | | | | | 2.90 | | |
| А | 3 | 19 | 2 | Ванная | | 4.10 | | 4.10 | | | | | | 2.90 | | |
| А | 3 | 19 | 3 | Кухня | | 15.10 | | 15.10 | | | | | | 2.90 | | |
| А | 3 | 19 | 4 | Жилая комната | | 18.80 | 18.80 | | | | | | | 2.90 | | |
| А | 3 | 19 | | Балкон | | | | | | | | | 5.70 | | | |
| | | | | | **Итого по квартире № 19** | **46.10** | **18.80** | **27.30** | | | | | **5.70** | | | |
| А | 3 | 20 | 1 | Прихожая | | 15.70 | | 15.70 | | | | | | 2.90 | | |
| А | 3 | 20 | 2 | Жилая комната | | 17.80 | 17.80 | | | | | | | 2.90 | | |
| А | 3 | 20 | 3 | Жилая комната | | 24.80 | 24.80 | | | | | | | 2.90 | | |
| А | 3 | 20 | 4 | Кухня | | 13.70 | | 13.70 | | | | | | 2.90 | | |
| А | 3 | 20 | 5 | Туалет | | 1.50 | | 1.50 | | | | | | 2.90 | | |
| А | 3 | 20 | 6 | Ванная | | 3.60 | | 3.60 | | | | | | 2.90 | | |

## к поэтажному плану здания (строения)

Расположенного в городе (другом поселении) г Краснодар по ул. (пер.) Промышленная № 19/1

| Литера по плану | Этаж | Номер помещения | Номер по плану здания комнаты, кухни и т.п. | Назначение частей помещения: жилая комната, канцелярское помещение, классная комната, больничная палата, кухня, коридор и т.п. | Формула подсчета площади по внутреннему обмеру | Площадь в кв.м, предназначенная под помещения | | | | | | Общая площадь по (этажу, строению) | Площадь балконов лоджий, веранд и террас | Высота помещения по внутр. обмеру | Площадь мест общего пользования | Самовольно возведенная или переоборудованная площадь |
|---|---|---|---|---|---|---|---|---|---|---|---|---|---|---|---|---|
| | | | | | | жилые | | | нежилые | | | | | | | |
| | | | | | | Общая | в том числе | | Общая | в том числе | | | | | | |
| | | | | | | | жилая | вспомогательная | | основная | вспомогательная | | | | | |
| А | 3 | 20 | | Балкон | | | | | | | | | 4.70 | | | |
| А | 3 | 20 | | Лоджия | | | | | | | | | 5.40 | | | |
| | | | | | **Итого по квартире № 20** | **77.10** | **42.60** | **34.50** | | | | | **10.10** | | | |
| | | | | | | | | | | | | | | | | |
| А | 3 | | 24 | Лестничная клетка | | | | | | | | | | 2.90 | 15.90 | |
| А | 3 | | 25 | Коридор | | | | | | | | | | 2.90 | 28.70 | |
| А | 3 | | 26 | лифтовой холл | | | | | | | | | | 2.90 | 14.70 | |
| А | 3 | | 27 | Лифт | | | | | | | | | | 2.90 | 4.50 | |
| А | 3 | | 28 | Лифт | | | | | | | | | | 2.90 | 2.70 | |
| А | 3 | | | переходная лоджия | | | | | | | | | | 2.90 | 9.40 | |
| | | | | | **Итого по этажу** | **395.40** | **183.60** | **211.80** | | | | **395.40** | **54.90** | | **75.90** | |

| Литера по плану | Этаж |
|---|---|
| А | 3 |
| А | 3 |
| А | 3 |
| А | 3 |
| | |
| | |
| А | 3 |
| А | 3 |
| А | 3 |
| А | 3 |
| А | 3 |
| | |
| | |
| А | 3 |
| А | 3 |
| А | 3 |
| А | 3 |
| А | 3 |
| А | 3 |
| А | 3 |
| А | 3 |
| А | 3 |

Поэтажный пла
Строение литер
По ул. Промышле
Масштаб 1:100
III-этаж

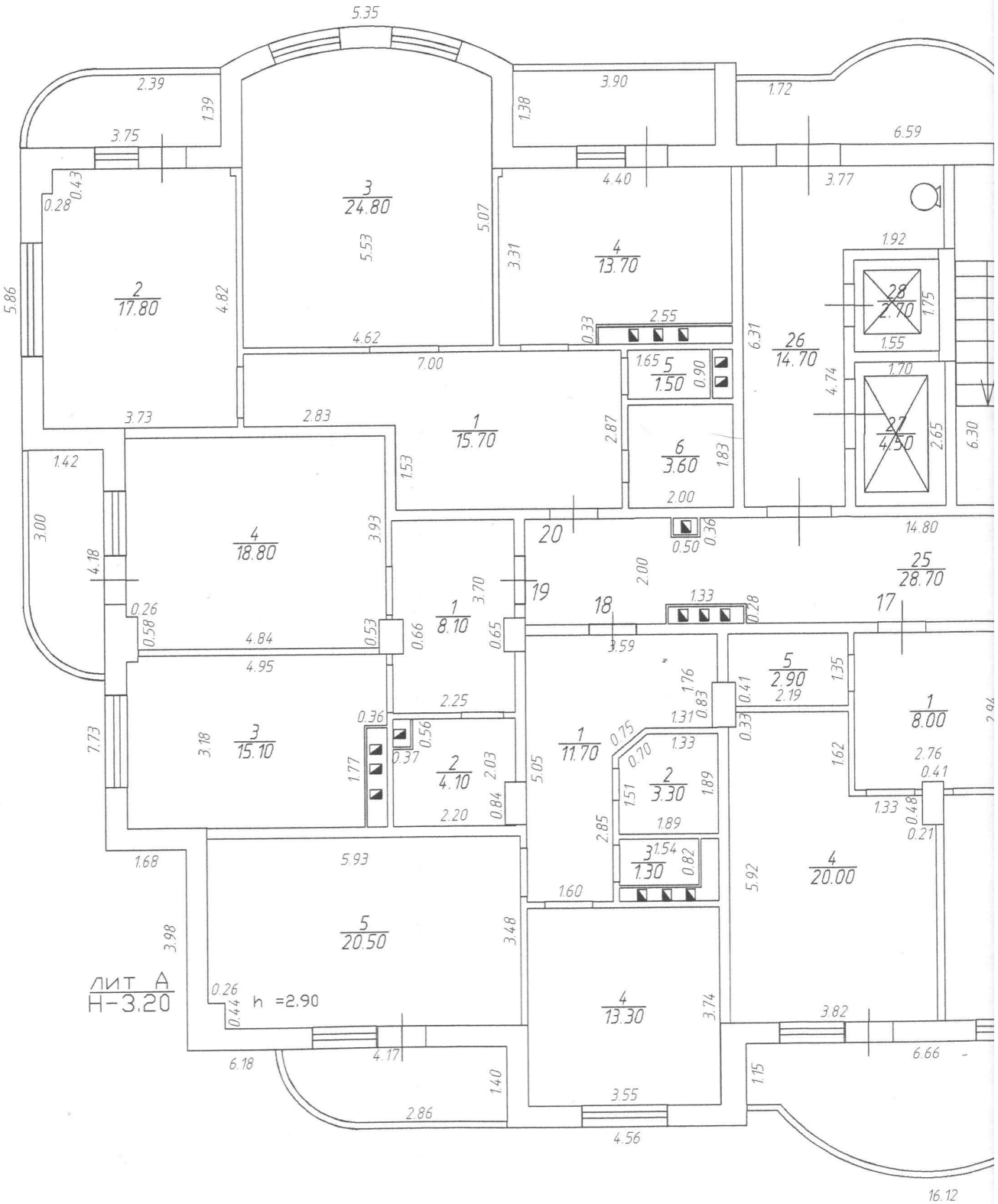

план

итер А

ышленная 19/1

:100

ж

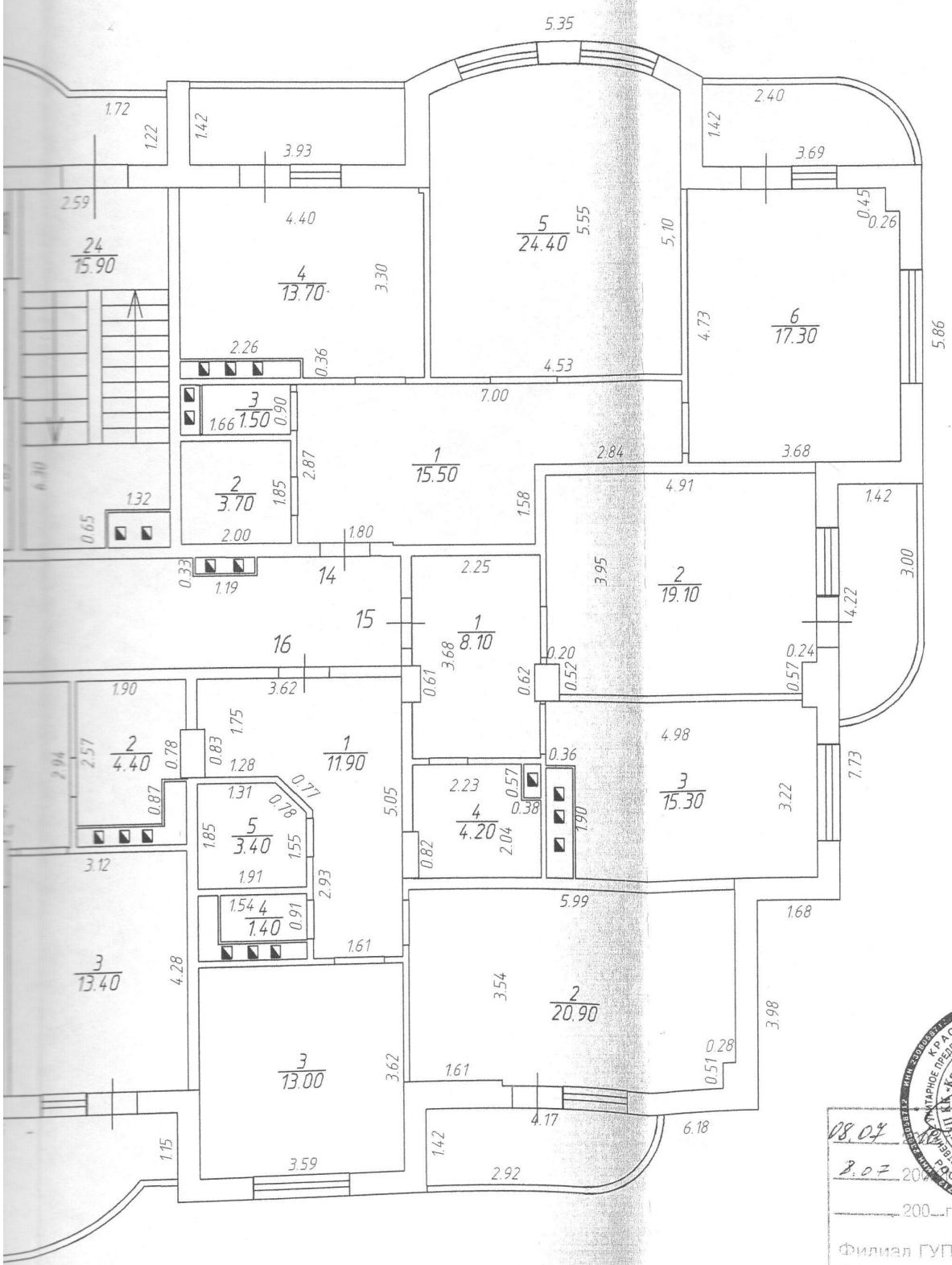



08.07

8.07 200

200 г. Копировщик

Филиал ГУП КК
"Крайтехинвентаризация"
по г. Краснодару

14

# Экспликация
## к поэтажному плану здания (строения)

Расположенного в городе (другом поселении) г Краснодар по ул. (пер.) Промышленная № 19/1

| Литера по плану | Этаж | Номер помещения | Номер по плану здания комнаты, кухни и т.п. | Назначение частей помещения: жилая комната, канцелярское помещение, классная комната, больничная палата, кухня, коридор и т.п. | Формула подсчета площади по внутреннему обмеру | Площадь в кв.м, предназначенная под помещения | | | | | | Общая площадь по (этажу, строению) | Площадь балконов лоджий, веранд и террас | Высота помещений по внутр. обмеру | Площадь мест общего пользования | Принадлежность помещения |
|---|---|---|---|---|---|---|---|---|---|---|---|---|---|---|---|---|
| | | | | | | жилые | | | нежилые | | | | | | | |
| | | | | | | Общая | в том числе | | Общая | в том числе | | | | | | |
| | | | | | | | жилая | вспомога-тельная | | основная | вспомога-тельная | | | | | |
| А | 14 | 91 | 1 | Прихожая | | 15.60 | | 15.60 | | | | | | 2.90 | | |
| А | 14 | 91 | 2 | Ванная | | 3.70 | | 3.70 | | | | | | 2.90 | | |
| А | 14 | 91 | 3 | Туалет | | 1.50 | | 1.50 | | | | | | 2.90 | | |
| А | 14 | 91 | 4 | Кухня | | 13.90 | | 13.90 | | | | | | 2.90 | | |
| А | 14 | 91 | 5 | Жилая комната | | 24.20 | 24.20 | | | | | | | 2.90 | | |
| А | 14 | 91 | 6 | Жилая комната | | 17.90 | 17.90 | | | | | | | 2.90 | | |
| А | 14 | 91 | | Балкон | | | | | | | | | 4.40 | | | |
| А | 14 | 91 | | Лоджия | | | | | | | | | 5.40 | | | |
| | | | | | **Итого по квартире № 91** | **76.80** | **42.10** | **34.70** | | | | | **9.80** | | | |
| А | 14 | 92 | 1 | Прихожая | | 8.00 | | 8.00 | | | | | | 2.90 | | |
| А | 14 | 92 | 2 | Жилая комната | | 19.00 | 19.00 | | | | | | | 2.90 | | |
| А | 14 | 92 | 3 | Кухня | | 15.10 | | 15.10 | | | | | | 2.90 | | |
| А | 14 | 92 | 4 | Ванная | | 4.30 | | 4.30 | | | | | | 2.90 | | |
| А | 14 | 92 | | Балкон | | | | | | | | | 5.30 | | | |
| | | | | | **Итого по квартире № 92** | **46.40** | **19.00** | **27.40** | | | | | **5.30** | | | |
| А | 14 | 93 | 1 | Прихожая | | 11.60 | | 11.60 | | | | | | 2.90 | | |
| А | 14 | 93 | 2 | Жилая комната | | 20.60 | 20.60 | | | | | | | 2.90 | | |
| А | 14 | 93 | 3 | Кухня | | 13.20 | | 13.20 | | | | | | 2.90 | | |
| А | 14 | 93 | 4 | Туалет | | 1.50 | | 1.50 | | | | | | 2.90 | | |
| А | 14 | 93 | 5 | Ванная | | 3.40 | | 3.40 | | | | | | 2.90 | | |
| А | 14 | 93 | | Балкон | | | | | | | | | 5.50 | | | |
| | | | | | **Итого по квартире № 93** | **50.30** | **20.60** | **29.70** | | | | | **5.50** | | | |
| А | 14 | 94 | 1 | Прихожая | | 7.70 | | 7.70 | | | | | | 2.90 | | |
| А | 14 | 94 | 2 | Ванная | | 4.40 | | 4.40 | | | | | | 2.90 | | |

*Прошнуровано, пронумеровано и скреплено печатью Филиала ГУП КК «Краснодарского края «Крайтехинвентаризация» по г.Краснодару*

*_____65_____листов*

*Подпись___**Романова Ю.В.**____*