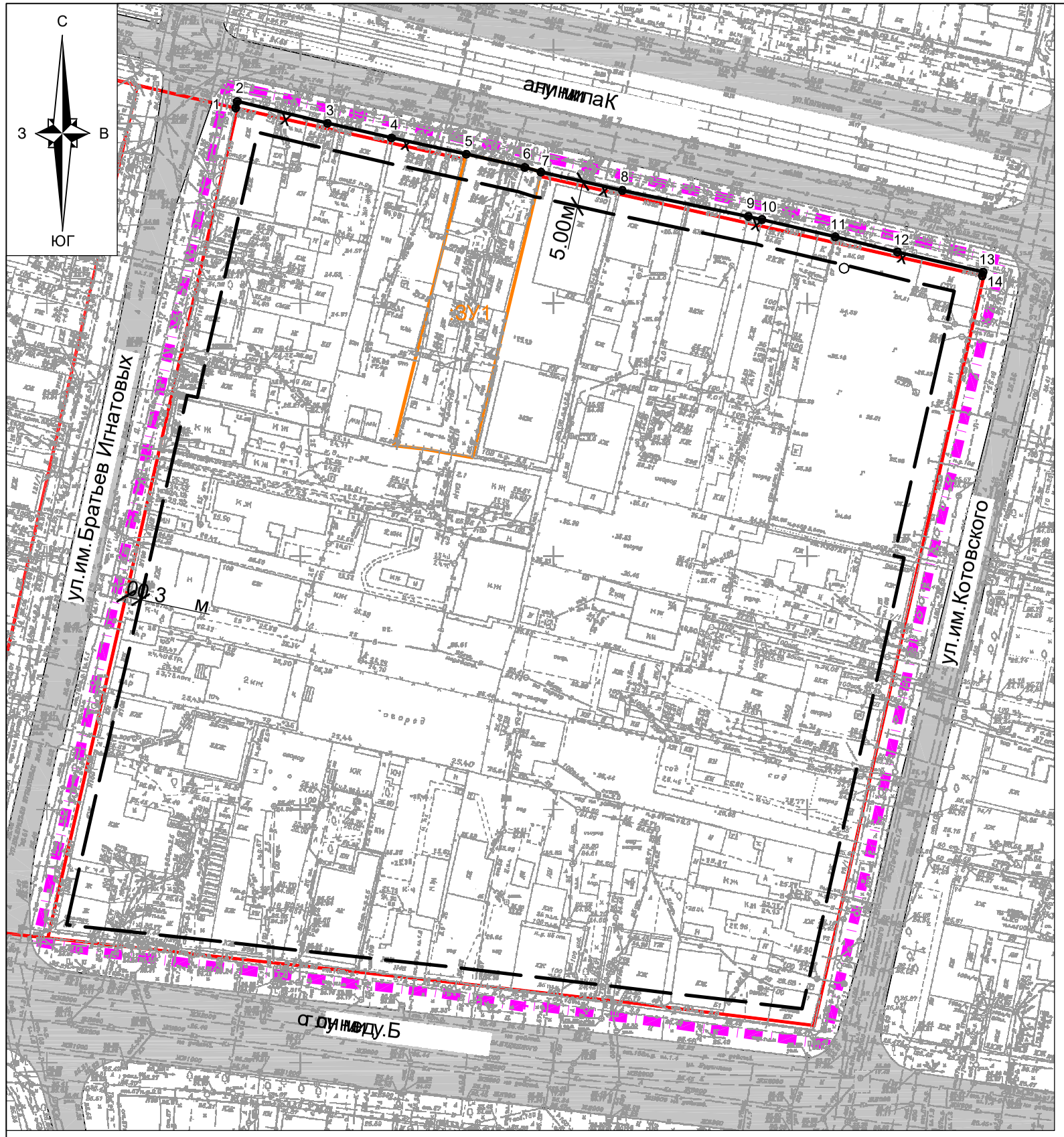

Условные обозначения

- граница элемента планировочной структуры
- граница образуемого земельного участка
- утвержденная красная линия
- отменяемая красная линия
- утверждаемая красная линия
- линия отступа от красных линий в целях определения места допустимого размещения зданий, строений, сооружений
- :ЗУ1 — обозначение образуемого земельного участка
- 1• — обозначение характерной точки границы утверждаемой красной линии
- подъезды и подходы к земельному участку

Ведомость координат поворотных точек утверждаемой красной линии

№ точек	Координаты		Длина
	X	Y	
1	478843.34	1376894.2	1.33
2	478844.64	1376894.48	18.33
3	478840.55	1376912.35	12.96
4	478837.83	1376925.02	15.09
5	478834.8	1376939.8	11.86
6	478832.33	1376951.4	3.33
7	478831.44	1376954.61	16.46
8	478828.03	1376970.71	25.41
9	478823.19	1376995.66	2.76
10	478822.63	1376998.36	14.88
11	478819.39	1377012.88	12.63
12	478816.55	1377025.19	17.37
13	478812.8	1377042.15	00.75
14	478812.07	1377041.98	-

Изм.	Кол.уч.	Лист	N док	Подп	Дата
ГИП		Сечь Д.Е.			08.21
Вед.спец		Бондаренко			08.21
Н.контроль		Сечь Д.Е.			08.21

МЗ-458/2021-ДПТ

Проект межевания территории, ограниченной улицами имени Калинина, имени Котовского, имени Будённого, имени Братьев Игнатовых, в Западном внутригородском округе города Краснодара

Проект межевания территории
Основная часть

стадия	лист	листов
ПМТ	2	

Чертеж красных линий
М 1:1000

МБУ "Институт Горкадастрпроект"