Предложение по созданию городских арт-объектов

Версия 2

ТИПОГРАФИЯ
КРАСНОДАРСКИЙ ЦЕНТР СОВРЕМЕННОГО ИСКУССТВА

март 2018

Здравствуйте еще раз.

Эта презентация содержит дополненный список предложений по созданию объектов современного искусства, предназначенные для размещения в городских скверах.

Наряду с уже представленными ранее эскизами, в новой версии каталога участвуют Михаил Смаглюк, группировка ЗИП, Владимир Омутов, Бен Папян, Михаил Карагезян, Кира Баранова и Антон Троц.

Краснодарский центр современного искусства «Типография»

Это пространство, созданное художниками в здании бывшей типографии «Советская Кубань».

Миссией центра является создание доступного публичного пространства для развития интеллектуальной, художественной и культурной среды, которая необходима для комфортной, интересной и разносторонней жизни в городе.

С 2012 года на территории центра прошло сотни выставок, лекционных и образовательных программ, дискуссий, творческих мероприятий с участием краснодарских, российских и международных представителей различных творческих сфер.

Из всех представленных эскизов мы отобрали подходящие по критериям актуальности, вандалоустойчивости и стоимости установки.

15 марта мы представили выбранные работы комиссии для выбора работ, которые должны быть установлены в скверах в первую очередь.

В состав комиссии включены жители Краснодара из разных сфер: дизайнеры, архитекторы, урбанисты, предприниматели, журналисты, — люди, чьим опыту, вкусу и насмотренности мы доверяем.

В состав комиссии также вошли признанные специалисты в сфере современного искусства: Ирина Горлова, куратор Третьяковской галереи на Крымском валу и Алиса Прудникова, директор регионального развития Государственного центра современного искусства.

По итогам голосования мы составили рейтинг работ, которым будем руководствоваться при составлении очередности установки.
Также мы будем передавать результаты голосования бизнесменам-энтузиастам, заказывающим работы из списка для установки.

Эскизы объектов

Группировка ЗИП, **«Лесной царь»**

Эльдар Ганеев, **«Конкретная геометрия»**

Владимир Омутов, **«Draped Data»**

Владимир Омутов, **«File pillar»**

Валерий Казас, **«JEWELLERY»**

Валерий Казас, **«ПОЧТИ АНТИЧНЫЙ ФРАГМЕНТ»**

Валерий Казас, **«Запреты»**

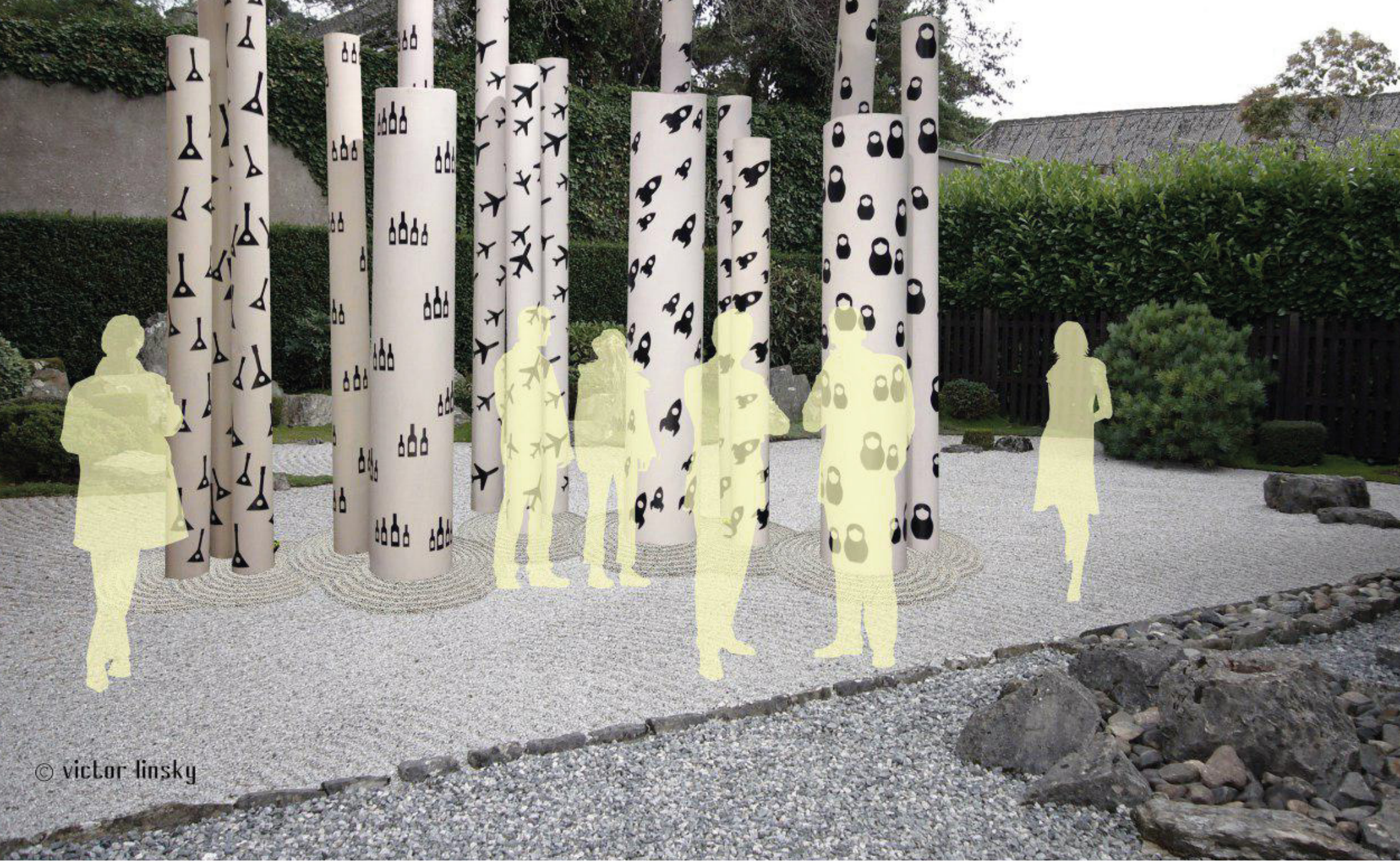

Виктор Линский, **«Березы»**

Михаил Смаглюк, **«Точка»**

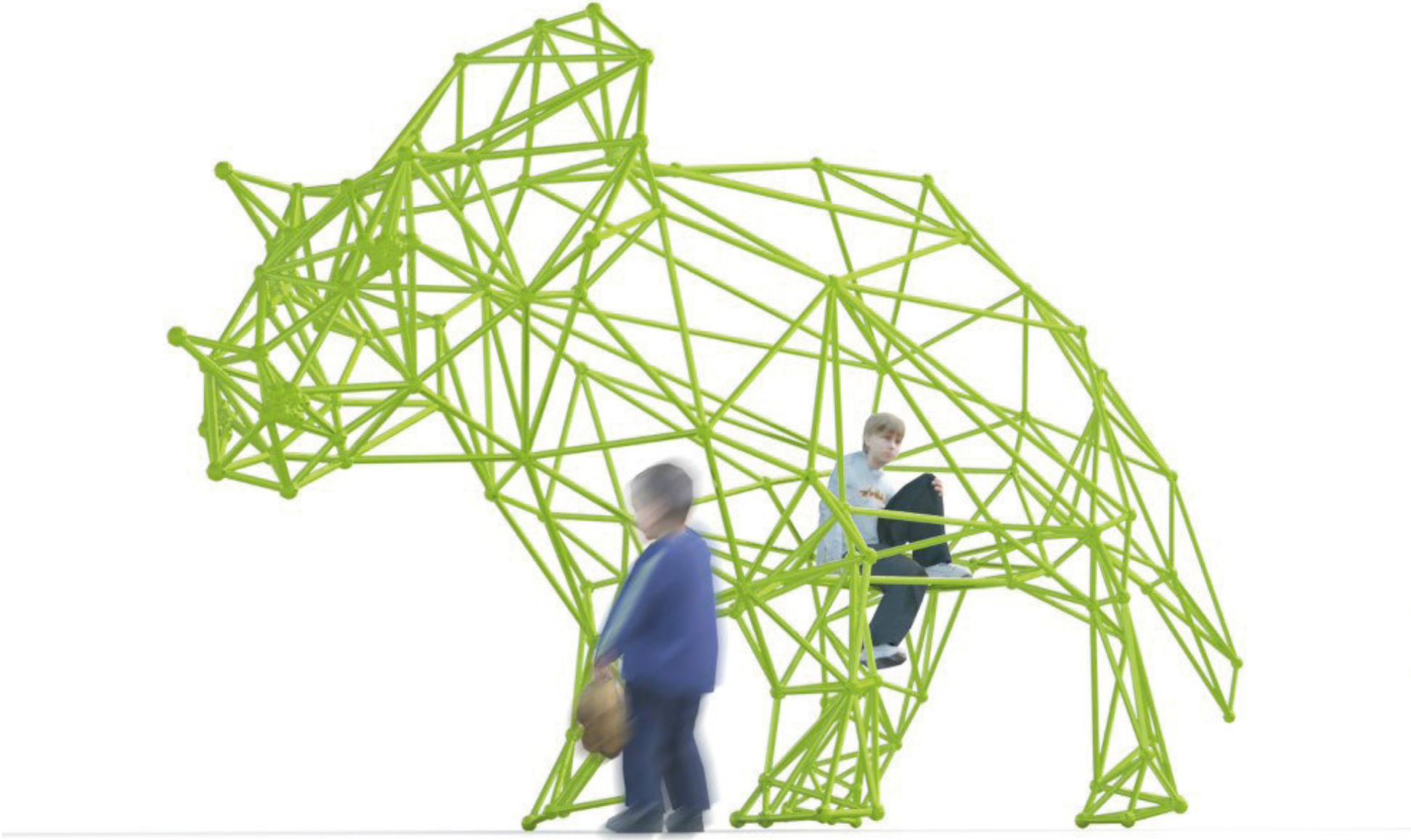

Машталир Наталья, Санков Роман , **«Параметрические животные»**

Бен Папян, Михаил Карагезян , **«Jengopolis»**

Кира Баранова, Антон Троц, **«Нефть»**

Кира Баранова, Антон Троц, **«Эпоха Имитации №1»**

Кира Баранова, Антон Троц, **«Эпоха Имитации №2»**